Ramona Bolopa Simpampa
y Eva Cárdenas Izquierdo
con su cómic La unión hace la fuerza

Ramona Bolopa Simpampa y Eva Cárdenas Izquierdo
forman parte de Arte en Sufragio.
Arte en Sufragio es un grupo de artistas con discapacidad
de Fundación AMÁS.
Fundación AMÁS es una entidad que apoya y defiende los derechos
de las personas con discapacidad intelectual en Madrid.

En Arte en Sufragio hacen trabajos y actividades relacionas con el arte,
por ejemplo, diseñan camisetas para la marca Toritas,
colaboran con una colección de ropa con diseños de superhéroes
y hacen ilustraciones o dibujos para cuentos.

Su objetivo es que las personas puedan expresar sus sentimientos
a través del arte y el diseño.

Si quieres saber más sobre Arte en Sufragio pincha aquí:
https://www.instagram.com/arte_en_sufragio/

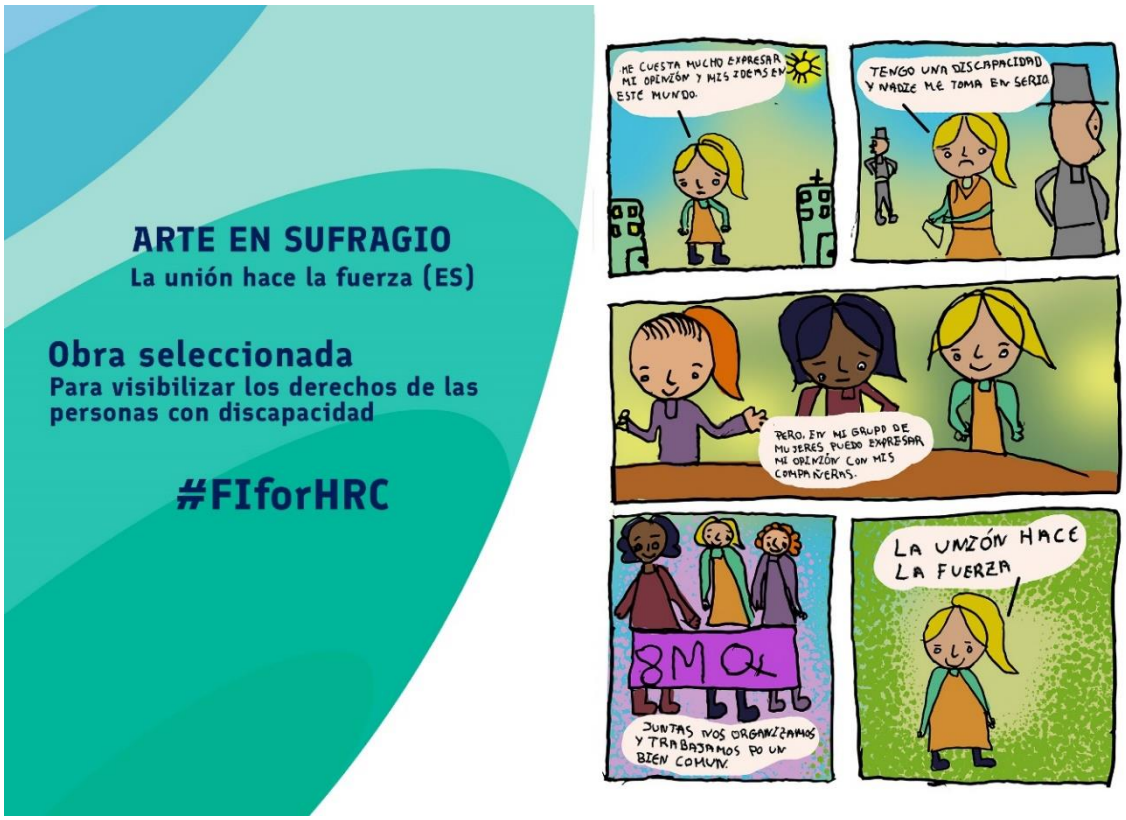

Ramona y Eva con su cómic La unión hace la fuerza
quieren expresar la importancia de la igualdad, de las relaciones sociales
y de los grupos de personas.

La protagonista del cómic se siente discriminada por tener discapacidad.
Pero forma parte de un grupo de mujeres
y esto la ayuda mucho para mejorar y explicar lo que para ella
y otras mujeres es importante.

Ramona y Eva quieren que la sociedad se dé cuenta
de la doble discriminación que sufren las mujeres
y las niñas con discapacidad.

El cómic tiene con muchos colores y el título es adecuado.

Un trabajo en lectura fácil de

Entidades organizadoras:

Entidades colaboradoras: