Embajada de Finlandia
Madrid

Embajada de Finlandia
Buenos Aires

Gabriel Oberhand
y su cómic Dioses pefectos

Gabriel Oberhand es un actor y dibujante de cómics de Argentina.

Gabriel intenta entender cómo se sienten otras personas
cuando tienen dificultades en su vida diaria.
Siempre dice que él no cree en la discapacidad,
él cree en las diferencias entre las personas.
Propone que las personas nos acerquemos unas a otras
para crear un mundo mejor.

El título del cómic es especial.
Gabriel ha utilizado la palabra perfectos, pero ha quitado la letra r.
Su intención es que el lector piense en la idea
de que no hay nada perfecto en el mundo.

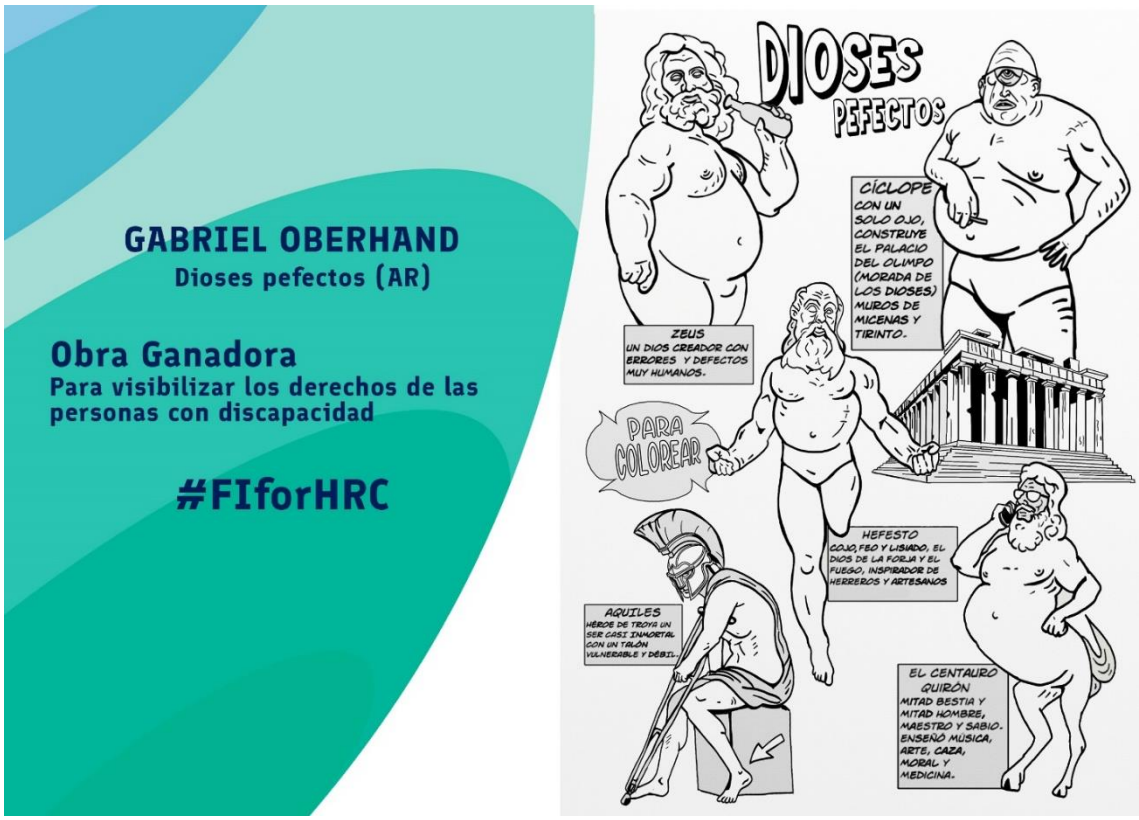

Gabriel en su cómic Dioses pefectos
utiliza la imagen de algunos dioses griegos
para ayudar al lector a entender
que las personas pueden conseguir grandes logros
aunque sean diferentes.
Además, explica cómo es cada dios.

Gabriel quiere que el lector se pregunte ¿qué es lo normal en una persona?

El cómic está en blanco y negro y el lector lo puede colorear.

El cómic de Gabriel es uno de los ganadores del concurso.
La embajada de Finlandia va a comprar este cómic por 250 euros.

Un trabajo en lectura fácil de

Entidades organizadoras:

Entidades colaboradoras: